STIFTUNG TRAGWERK
Janusz-Korczak-Schule

Verfahrensablauf: Sonderpädagogische Unterstützung und Beratung / Prüfung des sonderpädagogischen Bildungsanspruchs

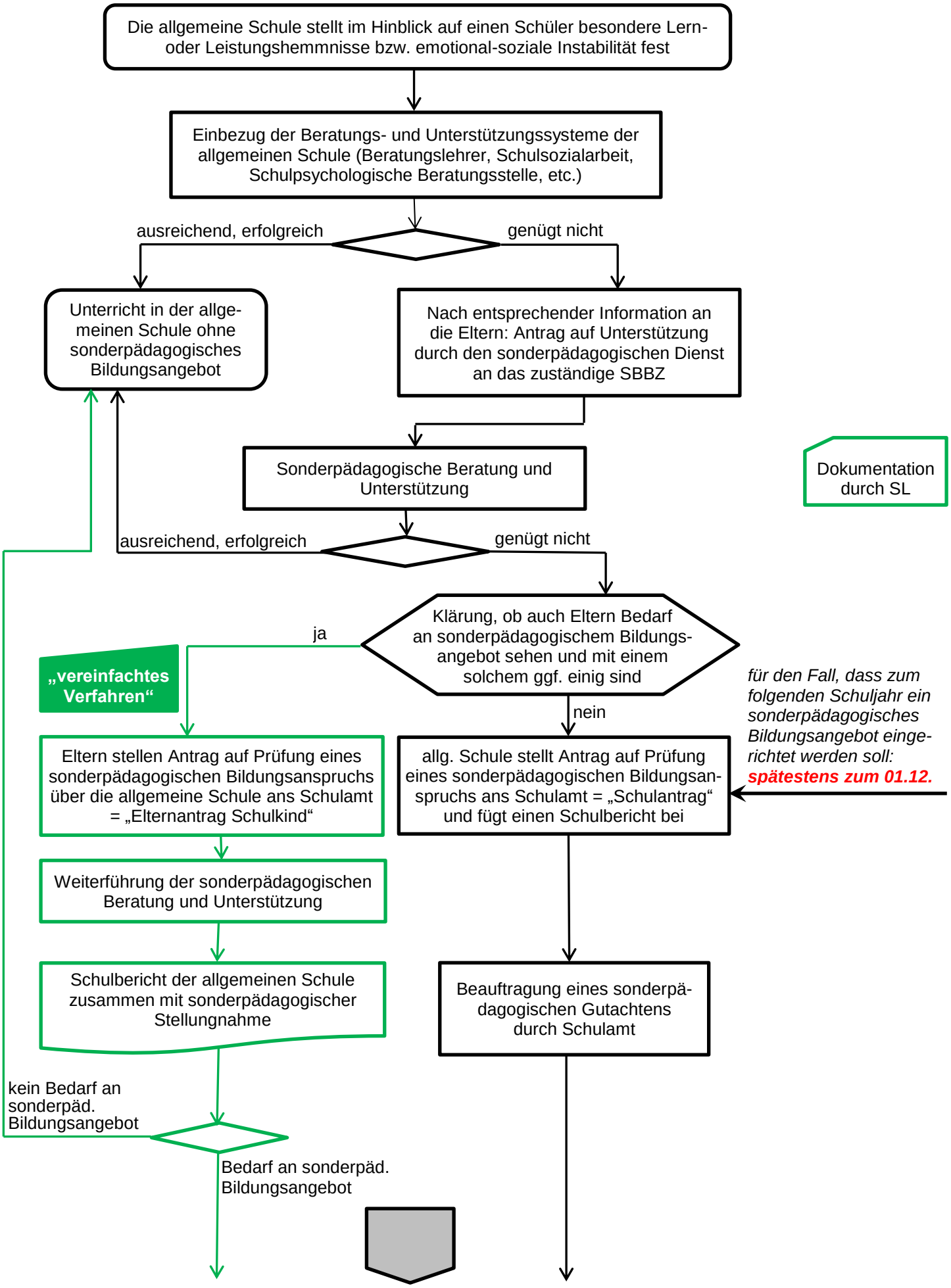

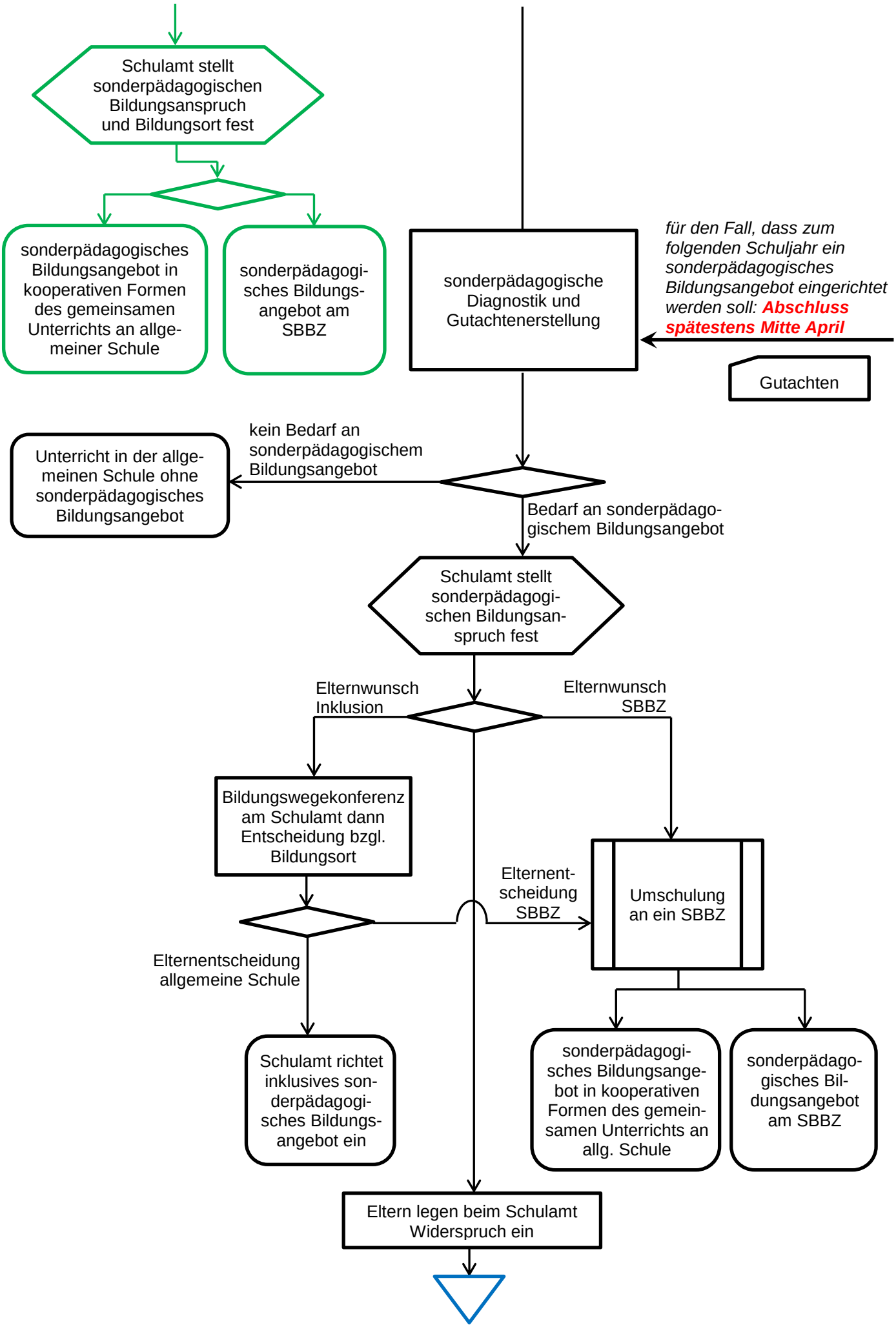

Freigabe	Bearbeitet von	Änderungsstand	erstellt	Seite
	W. Baur	04.12.2017	01.12.2017	2 von 2